

## VIS OSS DIN KREATIVE MAGI

Vi ønsker å se hva du lager og følge deg på din kreative reise. Del alt med oss på Instagram ved å bruke hashtaggen #selfmadecreators

# Self made®

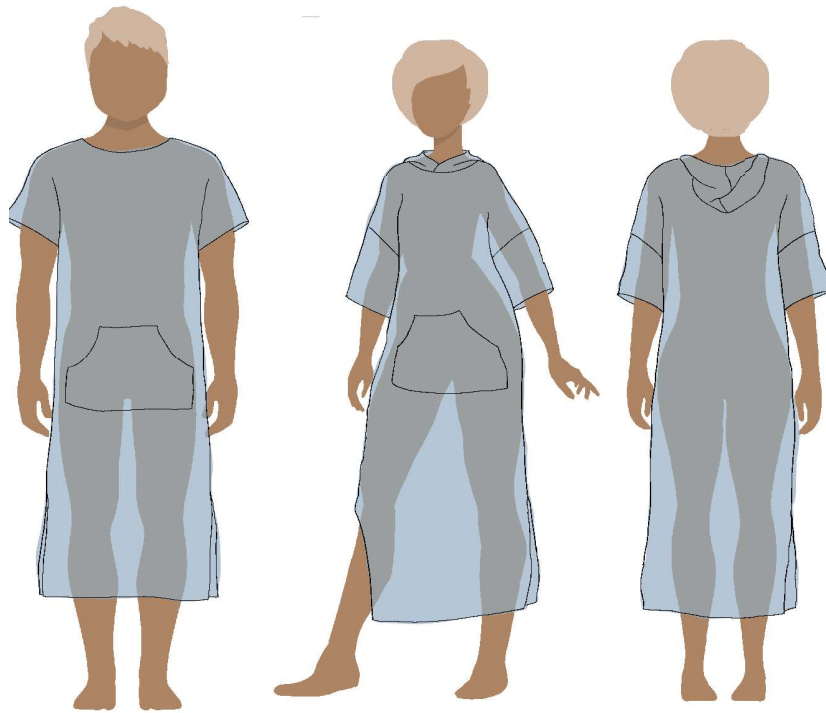

Dette mønsteret inneholder:

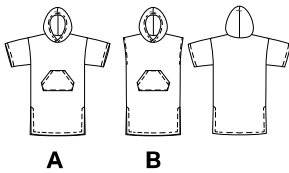

A

B

## UNISEX BADEPONCHO

Str.: **S/M**

Nr.: **55000**

Printet info på mønsterdeler

Visuell syveiledning

Egnet til: Mellomkraftige  
metervarer

Sy denne romslige badeponchoen med stor hette og lomme som vil bli din beste venn etter en svømmetur. Bruk den både inne og ute – og velg om den skal være med eller uten ermer.

NIVÅ:

Nybegynner

**LETT ØVET**

Øvet

Erfaren

PRODUKTMÅL:

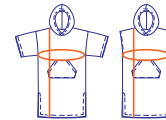

Str.	S/M	L/XL	XXL
Bryst	128	144	160
Lengde	120	128	136

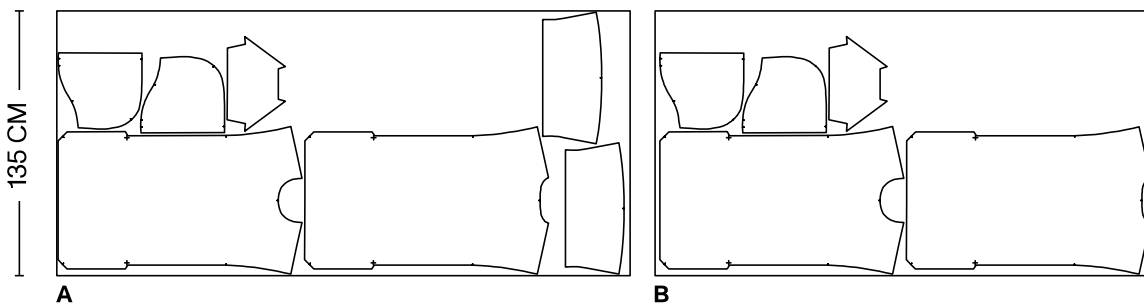

A

B

## Selfmade®-mønstre

Visste du at vi utvikler og produserer alle mønstrene våre selv ved kontoret vårt i Danmark? Hver sesong publiserer vi en ny kolleksjon med trendy mønstre. Alle symønstrene er klippet ut av non-woven mønstervlies (inkludert sømmonn), og de kan brukes igjen og igjen.

Ganske kult, ikke sant?

## Slik bruker du et

## Selfmade® mønster



Riv mønsteret ut av arket



Følg veiledningen



Klipp prosjektet ditt

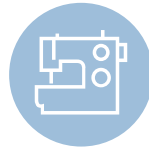

Sy prosjektet ditt



Har du spørsmål?  
Ring vår kundeservice,  
23 96 73 73  
eller spør i butikk



Elsk prosjektet for alltid

## Symboler du kan møte på mønsteret ditt

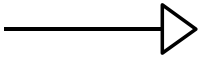

### Trådretning:

Plasser pilen parallelt med den vevede stoffkanten/jarekanten



### Brettelinje:

Mønsterdelen kan ev. legges til brett på stoffet



### Sylinje:

De linjene hvor du skal sy (f.eks. innsnitt) eller brett

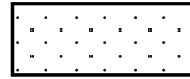

### Innlegg/vlies:

Mønsterdel som krever innlegg/vlies



### Rynkes:

Sy rynketråd i sømrommet. Du kan sy det på maskinen med lange sting eller for hånd med tråklesting

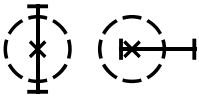

### Knapp- og knapphullsplassering:

Plasser knapp i midten av knapphull eller i enden av knapphull. Sy knapphullslengden ift. knappens størrelse



### Hakk:

Klipp inn i sømrommet (ikke klipp lenger enn hakkets dybde). Plasser hakk over hakk/søm ved sammensyng



### Sømtall:

Sylinjer som skal syes sammen, har det samme sømtallet. Det er vist i parentes på mønsterets sømromslinje og i syveiledningen

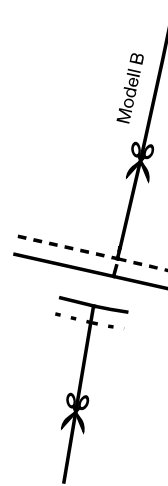

### Saks:

Viser hvor du ev. skal klippe i stoffet til en splitt, eller at mønsterdelen kan deles i flere modellengder

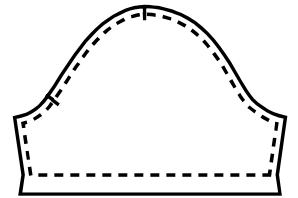

### Sømrom:

Viser sømbredden som delene skal syes sammen eller bretten med. Husk å overholde sømrommet for å oppnå det best mulige resultatet

## Symboler du kan møte i "Slik syr du din modell"



Rettsiden



Vrangsiden



### Overlock/sikksakk:

Viser hvilken sømkant som skal overlockes/sikksakkes



### Klipp:

Viser hvor du skal klippe av/inn i stoffet



### Press:

Press sømmen eller kanten flat ved å føre strykejernet rykkvis bortover sømmen

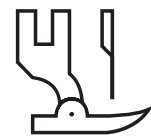

### Sy:

Indikerer den søm/stikning du skal sy

**Dette Selfmade® symønsteret inneholder:**

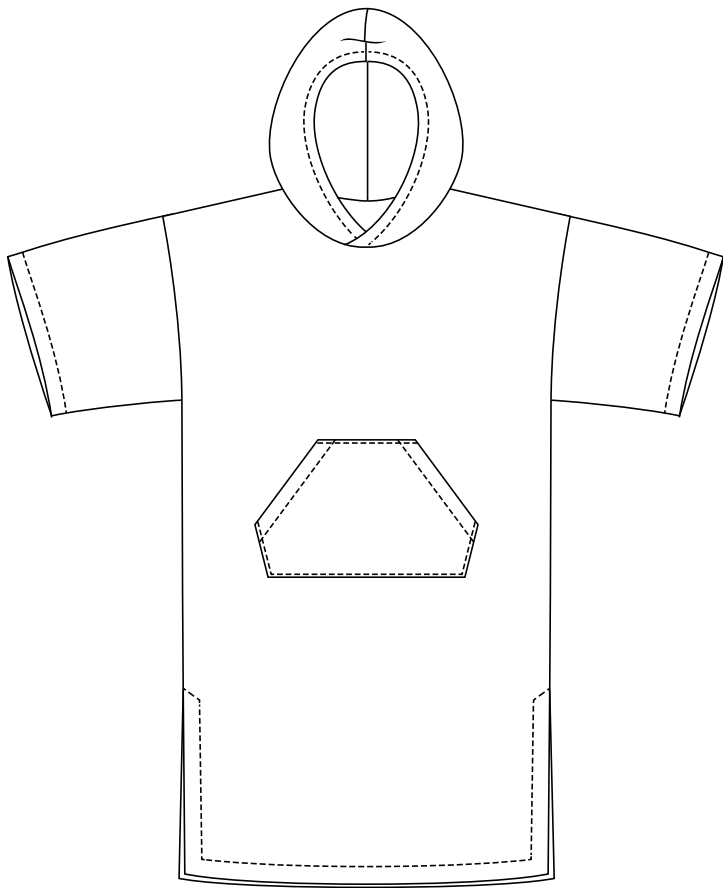

**Modell A**

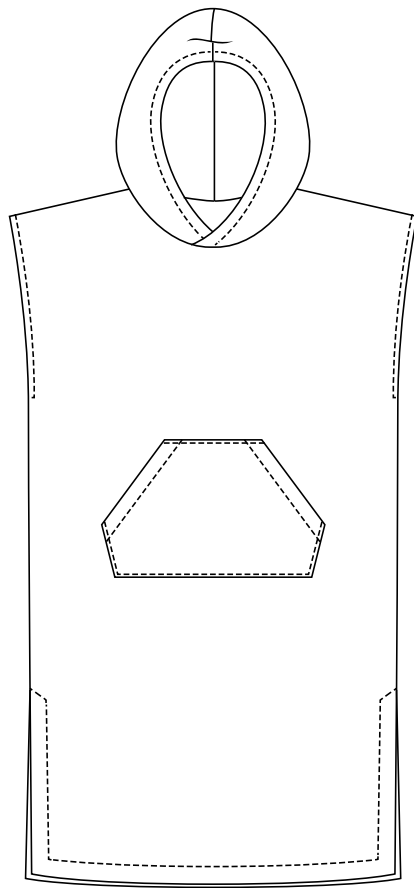

**Modell B**

## STEG 1.

### SLIK KLIPPER DU

- Plasser delene på rettsiden av stoffet som vist på tegningene under. Det er viktig at trådretingen på mønsterdelene ligger parallelt med stoffets kant (jarekant) og at pilene på trådretingene peker samme vei.
- Tegn ev. opp delene med kritt eller markeringspenn eller fest dem med knappnåler.
- Husk å tegne høyre- og venstredeler hvor det er angitt. Du finner den ene delen på mønsterarket og skal vende den for å få den speilvendte delen. Den speilvendte delen er vist på tegningene under med en stiplet linje.
- Klipp delene ut med en skarp saks.
- Innvendige markeringer og sylinjer skal du markere på vrangsidene med kritt eller markeringspenn.
- De små hakkene i sømmene skal du markere ved å klippe et lite hakk (2 mm) eller tegne med kritt eller markeringspenn.

### DU SKAL KLIPPE FØLGENDE DELER

#### Modell A Badeponcho med ermer

Stoff

Del 1	Forstykke	x 1
Del 2	Bakstykke	x 1
Del 3	Erme	x 2
Del 4	Lomme	x 1
Del 5	Hette	x 2

#### Modell A

Stoff, vist med rettsiden opp

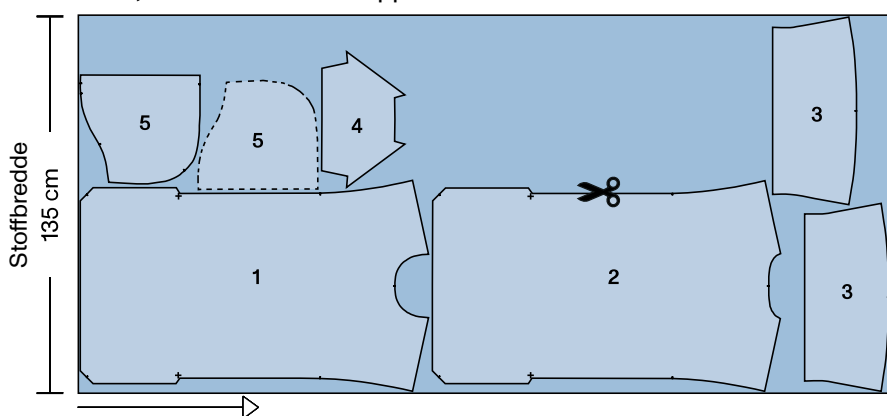

#### Modell B Badeponcho uten ermer

Stoff

Del 1	Forstykke	x 1
Del 2	Bakstykke	x 1
Del 4	Lomme	x 1
Del 5	Hette	x 2

#### Modell B

Stoff, vist med rettsiden opp

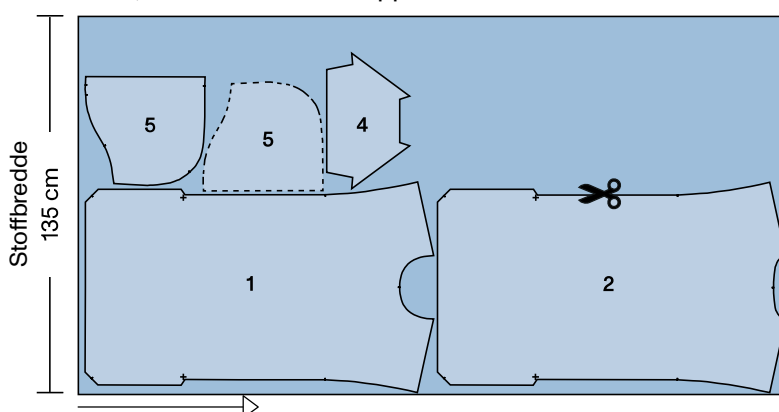

## STEG 2.

### SLIK SYR DU

#### MODELL A OG B:

##### 1. Sy lomme

- Overlock/sikksakk lommeåpningen.
- Brett lommeåpningen 3 cm inn mot vrangen, sy bretten på plass og press.
- Overlock/sikksakk de andre kantene av lommen.
- Press kantene 1 cm inn mot vrangen.
- Fest lommen til forstykket etter markering, med knappenåler. Sy den fast med 0,2 cm søm.

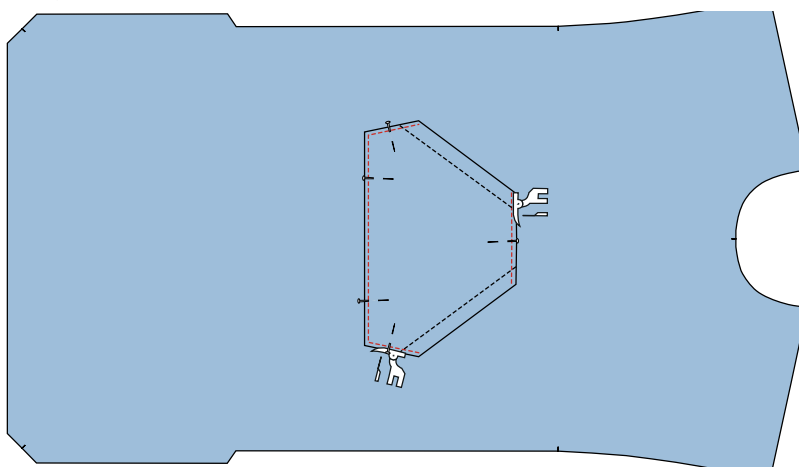
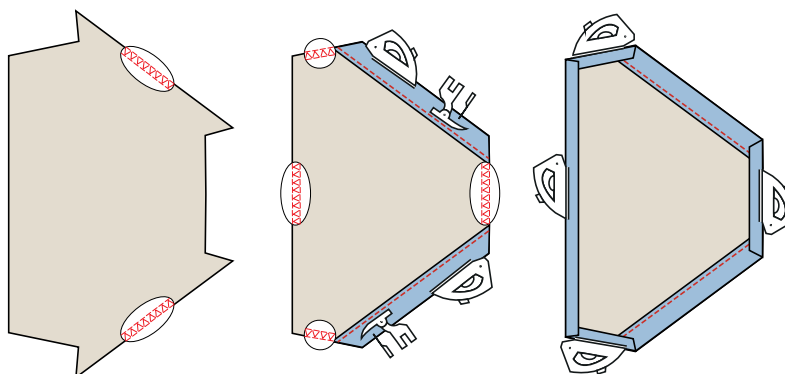

##### 2. Overlock/sikksakk for- og bakstykke og ermer.

- Overlock/sikksakk for- og bakstykke og ermer.

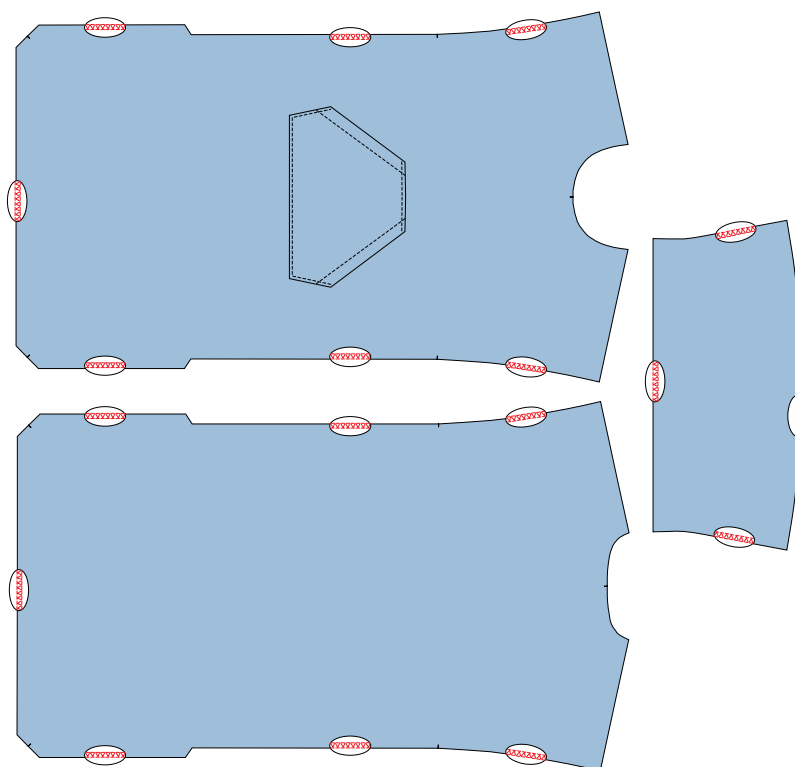

### 3. Sy skuldarsøm

- Sy skuldarsøm **sylinje (1)**.
- Overlock/sikksakk sømmen og press den mot bakstykket.

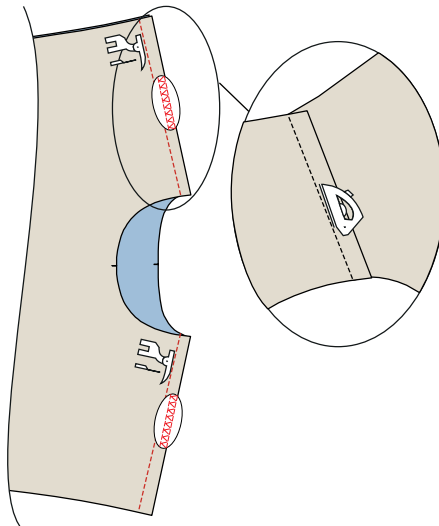

### 4. Sy hette

- Sy de 2 hettene sammen **sylinje (2)**, og overlock/sikksakk sømmen.
- Overlock/sikksakk hetteåpningen.
- Brett hetteåpningen 3 cm inn mot vrangen og press.
- Sy bretten fast.
- Legg venstre hetteåpning over høyre, hakk plasseres over hakk, og sy over med 0,5 cm søm.

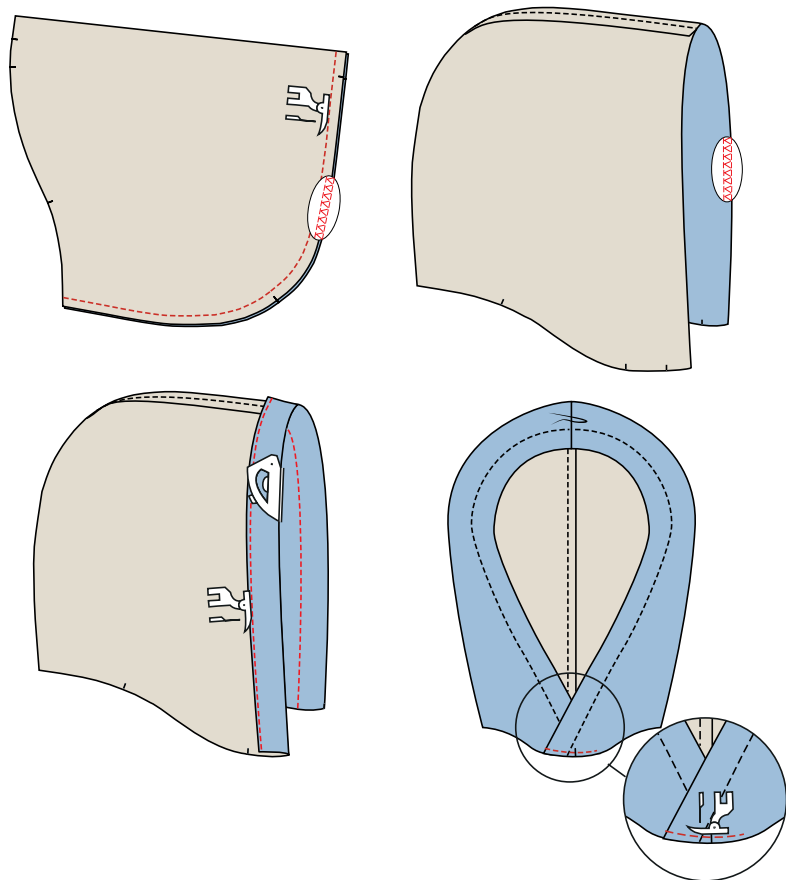

### 5. Sy hetten på ponchoen

- Sy hetten på ponchoen **sylinje (3)**, og overlock/sikksakk sømmen. Søm passer over hakk midt bak og hakk over hakk midt foran.

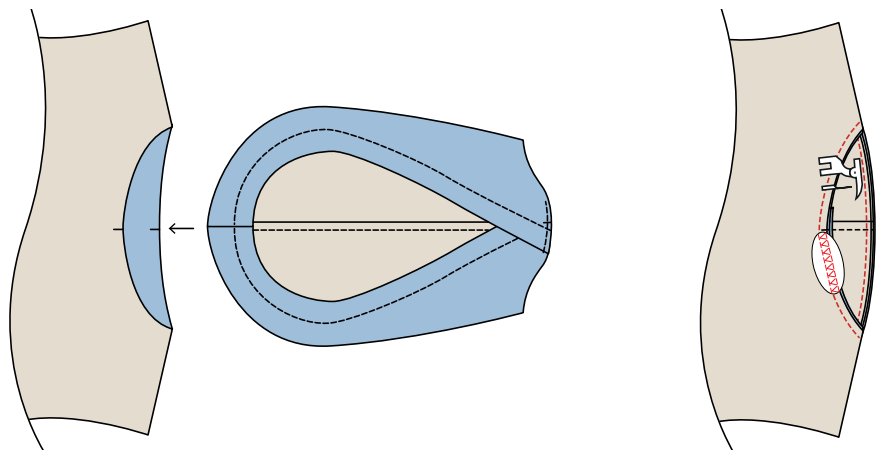

## MODELL A

### 6. Sy i ermene

- Sy ermene i **sylinje (4)**, start og avslutt ved markering.

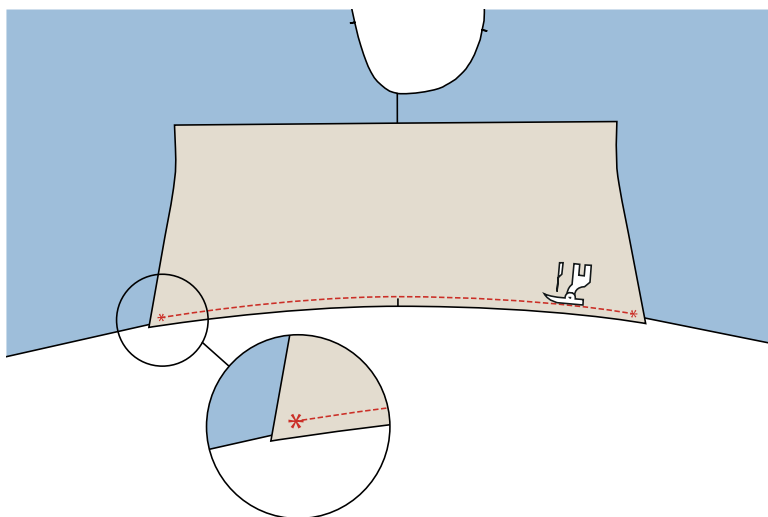

### 7. Sy erme- og sidesømmene

- Sy ermeseam **sylinje (5)**. Sy fra nederste kant og opp til markering/søm.
- Sy sidesøm **sømlinje (6.)**. Sy fra markering ved splitt opp til markering/søm.

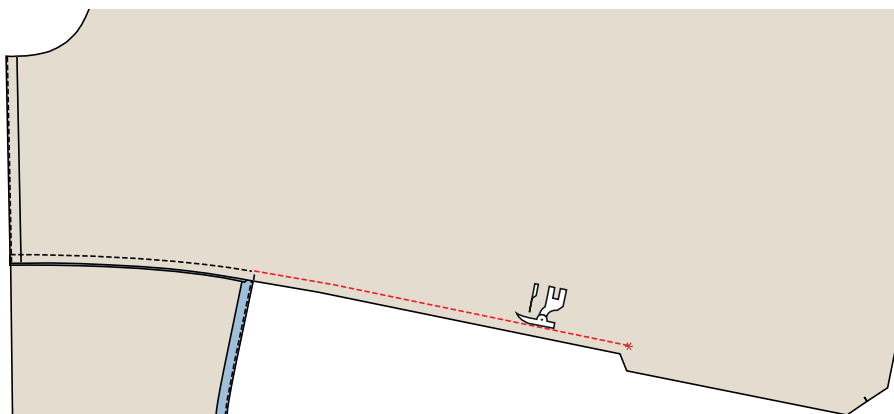
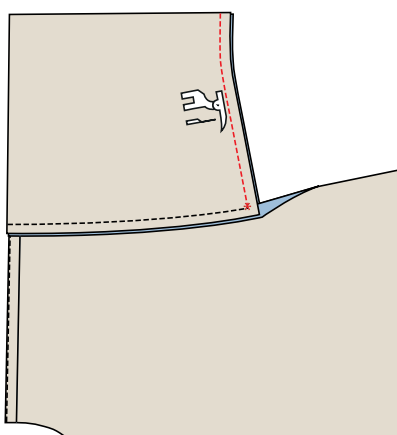

### 8. Sy opp ermene

- Brett nederste kant av ermet 3 cm inn mot vrangen og press.
- Sy bretten fast.

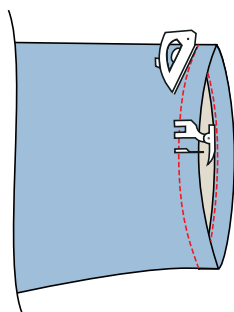

## 6. Sy sidesøm

- Sy sidesøm **sømlinje (6.)**. Sy fra markering ved ermegapet og ned til markering ved splitt.
- Press sømmen fra hverandre, og press samtidig ermegapet 1 cm inn mot vrangen.

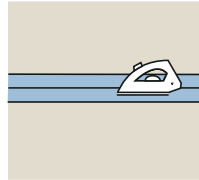
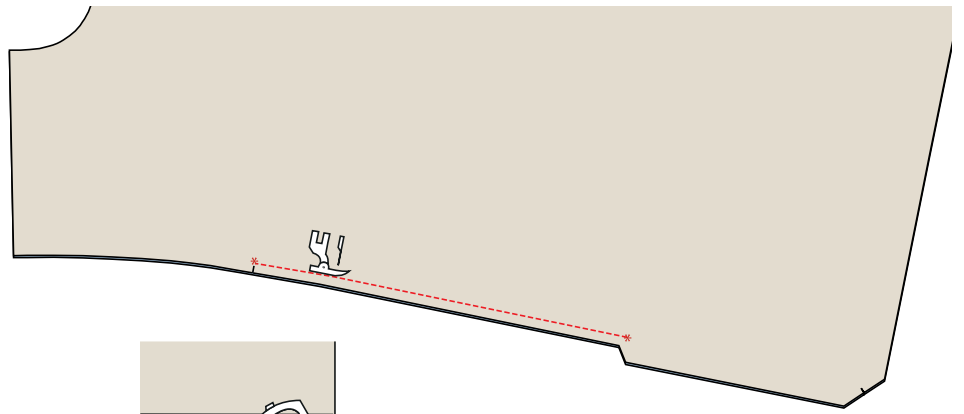

## 7. Sy ermegapet inn mot vrangen

- Sy fast bretten i ermegapet.

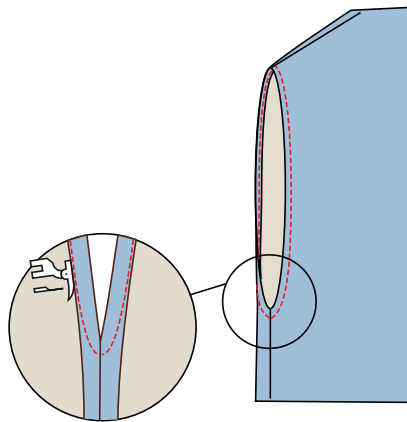

## MODELL A OG B:

### 9./8. Sy splitter og sy opp ponchoen

- Sy hjørner på splitten nederst på ponchoen på både for- og bakstykket. Brett hjørnet etter hakk og sy over.
- Press sømmen i hjørnene fra hverandre.
- Vend rettsiden ut i hjørnene og press 3 cm inn mot vrangen i splitten og nederst.
- Sy fast bretten i splitten og nederst.

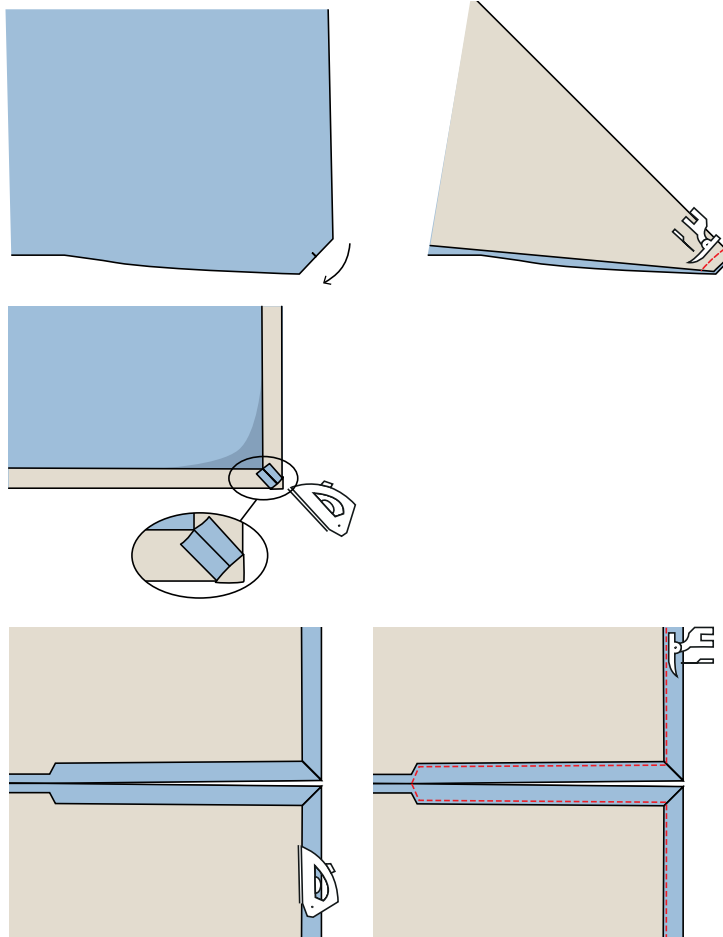





## Kundeservice

Kontakt kundeservice hvis du har spørsmål  
eller trenger hjelp og veiledning.  
Vi hjelper deg gjerne.

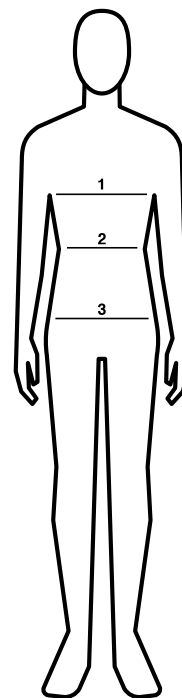

### MÅLESKJEMA UNISEX

	<b>XS</b>	<b>S</b>	<b>M</b>	<b>L</b>	<b>XL</b>	<b>XXL</b>
1: Overvidde	78-84	86-92	94-100	102-108	110-116	120-126
2: Livvidde	64-68	72-78	80-88	88-98	100-108	112-118
3: Hoftevidde	85-88	93-96	101-104	109-112	117-122	127-132

Pris gr.

3



Str. S/M L/XL XXL

#### Modell A

Stoff v/135 cm 295 330 350

#### Modell B

Stoff v/135 cm 255 270 310



# Selfmade.com

◀ Finn inspirasjon  
og alt du trenger til  
prosjektene dine

Ikke-kommersielt – materialet kan ikke brukes til kommersielle formål.

Copyright © Selfmade®