

# Ekstra Model: Slå om bluse til fast stof

---



Der var nogen, der ønskede noget slå-om detalje, så her er én ud af to. Denne model vil være velegnet til at sy op i fast stof, da den er taget ud fra den tilrettede t-shirt med bevægelsestillæg, og der er lavet nogle indsnit på (det er selvfølgelig helt op til dig om du vil have det med). :) Jeg har tegnet nogle bånd på modeltegningen – det kan du også selv vælge om du vil have med.

Skal vi ikke bare gå igang?

# Ekstra Model: Slå om bluse til fast stof

---

## Konstruktion Tegning 1

Hvis ikke allerede du har fået lavet et brystindsnit, eller rettet den til, så der er ekstra brysthøjde, så gør det gerne. Denne model er god til lidt barmfagre qwinder. ;)

Find din brysthøjde, og tegn en vandret opklipningslinje. Klip op, og spred 2-4 cm. Brystindsnittet bliver større lige om lidt, når vi kniber ved halsudskæringen...

Tegn et indsnit, der går 2-5 cm fra spidsen af dit bryst (brystpunktet) – ca 10-14 cm fra sidesømmen, alt efter størrelse (jeg kan godt se at der står 10-12 cm på tegningen, men det er okay). Sørg for at indsnitsbenene er lige lange.

## Tegning 2:

Udkopier dit halve forstykke, så du har et helt forstykke. Vi skal nemlig overlape stykkerne her. :)

- Start med at tegne en vandret hjælpestreg gennem dine brystpunkter, så du kan se hvor nedringet din udkæring bliver.
- Tegn ligeledes en vandret hjælpestreg gennem dine taljepunkter (hvis du gerne vil have indsnit).
- Tegn midt for længere ned, og sidesømmen parallelt længere ned med midt for – dette er også hjælpestreger.
- Tegn indsnit ved taljen, hvis du ønsker det: mål afstanden fra dine brystpunkter (mellem de to), halvér målet, og sæt et punkt på den vandrette streg, hvor du har målt det halve mål fra midt for linjen. Tegn nu en lodret streg ned fra dit brystpunkt, som hjælpelinje. Mål 1 cm ud fra hver side af hjælpelinje ved taljen, afsæt punkter. Mål 2-4 cm ned fra brystpunktet, og afsæt et punkt. Mål nu 8-14 cm ned fra taljen, og afsæt et punkt. Du kan nu tegne indsnittet ud fra de punkter. :)
- Bedøm nu hvor vid din halsudskæring skal være. Her har jeg tegnet den 2 cm bredere end den oprindelige t-shirt.
- Bedøm hvor nedringet du vil have din udkæring, afsæt et punkt på midt for linjen, som pejlemærke.
- Mål 1 cm op fra taljen, og 1 cm ned fra taljen. Du behøver kun at gøre det i én side, da denne mønsterdel skal klippes dobbelt, når du skal til at sy. :)
- Mål hvor langt du vil have den til at gå ned ved midt for linjen, og i sidesømmen. Ved midt for linjen kommer stykkerne til at mødes og overlape hinanden.
- Tegn nu din udkæring fra skulderen, gennem punktet, hvor du vil have den nedringet til. Tegn videre ned til 1 cm over taljen, bare helt ud til at starte med – vi retter det til lige om lidt, hvis du har lavet indsnit. Tegn fra punktet 1 cm under taljen, ned gennem punktet midt for, og ud til sidesømmen. Du kan med fordel give lidt mere vidde i sidesømmen, for at få en mere jævn søm, hvis den er længere end din grund t-shirt. Jeg har forlænget min sidesøm her, så den er 24 cm.
- Tegn en knibning ind fra halsudskæringen og ind til spidsen af dit bryst indsnit, på 1-1,5

# Ekstra Model: Slå om bluse til fast stof

---

cm. Hvis ikke du ikke har et brystindsnit, kan du knibe ud i ærmegabet. Vi skal bare sørge for at halsrundingen ikke kommer til at flane.

- Der hvor den smalle del af forstykket er, kan vi knibe indsnittet væk, og fjerne det overskydende ude i sidesømmen ved taljepunktet. Hvis indsnitsbenene stikker ud over din streger, kan du knibe det væk – ligesom jeg gør ved den øverste del her. Den nederste del rammer lige akkurat mit indsnits nederste spids, så der kan ikke knibes. Men vi har noget overskydende bredde, hvor indsnittet er bredest. Det fjerner vi ude i sidesømmen. Flyt din lille 2 cm sidesøm ind, og tegn en ny jævn bue op mod halsen og ned mod bunden. Jeg håber det giver mening – eller så spørger du bare.

## Tegning 3:

Når du har knebet, der hvor der skal knibes, skal vi højst sandsynligt jævne nogle streger ud. Så det gør vi lige. Hvis der er stor forskel på "høj og lav", så giver vi lidt, og tager lidt, så vi går gennem en pæn middevej. Hvad der nu virker pænest for dig. :)

Nu har vi faktisk fået tegnet dit forstykke! :D

## Tegning 4:

Nu skal vi have en belægning på. Du kan også vælge at dette skal være synligt, ligesom på modeltegningen – det er helt op til dig, hvad du synes der er pænt (er det ikke fantastisk hvad man kan lave? \*smiler ivrigt\*). :D

Hvis du vælger at lave det sådan, at du klipper en mønsterdel for sig, så du kan lave kontraststykke i kanten, så vil jeg anbefale dig at lave en hulens masse samlemærker, da du skal til at sy konkav mod konveks. Det er meget let at få skævt, hvis man ikke har nok samlemærker.

## Tegning 5:

Skal vi ikke lige lege med ærmet lidt? :)

Jeg vil gerne lave et lidt vid semi-kort ærme med muslingemønster i bunden. Juhuu!

- Bedøm din ærmelængde – hvor langt vil du have dit ærme. Mål fra kuplen og ned, tegn en vandret streg – sørg for at sidesømmene er lige lange.
- Tegn lodret ned fra hvor sidesøm møder ærmekuppel, så du får noget mere vidde i ærmerne. Så hvis du fjernede ærmekuplen, ville det bare ligne en kasse. ☐
- Hvis du vil have endnu mere vidde i, så tegn nogle opklipningslinjer, som vist på den første tegning. Jeg har tegnet dem ca 6-8 cm fra skulderstregen/trådretningen (de ligger oven i hinanden på min, her – altså skulderpunkt og trådretningsstreg).
- Klip op fra bunden af ærmet, så opklipningslinjerne er til hængsel ved ærmekuplen. Vi vil ikke have rynk i ærmekuplen, så den skal ikke spredes.
- Spred et ønsket antal cm. jeg har givet mit ærme 3 cm i hver opklipning.
- Tegn en ny bue, og del den op i 8-10 lige store dele. Midt i de dele, måler du 2-3 cm ned, og du har spidspunktet af dine muslingefigurer.
- Tegn nu buerne (muslingerne), så de er rigtig rigtig fine.

# Ekstra Model: Slå om bluse til fast stof

---

- Tegn eventuelt en belægning. Du kan også vælge at lave et dobbelt ærme, så der er to lag – når ærmet er så vid, kan man nogle gange tite ind, og så kunne det måske være flot med en kontrastfarve indeni... \*blink blink\*. ;)

## Tegning 6:

Så mangler vi bare bagstykket. Her skal ikke gøres SÅ meget i denne omgang (med mindre du gerne vil).

- Forlæng sidesømmen parallelt med midt bag, og forlæng også midt bag med et par hjælpelinjer.
- Tegn en lodret hjælpelinje fra taljepunktet – hvis du vil have indsnit.
- Tegn et eventuelt indsnit midt på bagstykket ved taljelinjen – 2-3 cm i bredden, og 8-12 cm ned, og 14-18 cm op.
- Tegn nu en sidesøm, der er magen til den på forstykket – den skal i hvert fald være lige så lang.
- Bedøm hvor langt du vil have den til at gå ned midt bag, og tegn nu en ny bund ud fra det.
- Tegn belægning på bunden, der er lige så bredt som på forstykket.
- Tegn en ny nakkerunding. Samme vidde fra halsen som på forstykket, og 0,5-1 cm ned ved midt bag. Med mindre du vil have det skal se anderledes ud.
- Tegn ligeledes en belægning heroppe ved nakkerundingen.

## Tegning 7:

Et voilà!!! Så er vi faktisk blevet færdige med at konstruere denne finde slå om bluse, der er perfekt til fast stof.

Hvad synes du om modellen? Har du nogle spørgsmål? Var der noget der var svært at forstå? Skriv gerne i facebookgruppen for dette kursus, hvis der er noget.

Eller vil jeg bare ønske dig god fornøjelse, hvis du vover dig ud i at lave denne model.

<3 Parnuuna

# Ekstra Model: Slå om bluse til fast stof

## Tegning 1

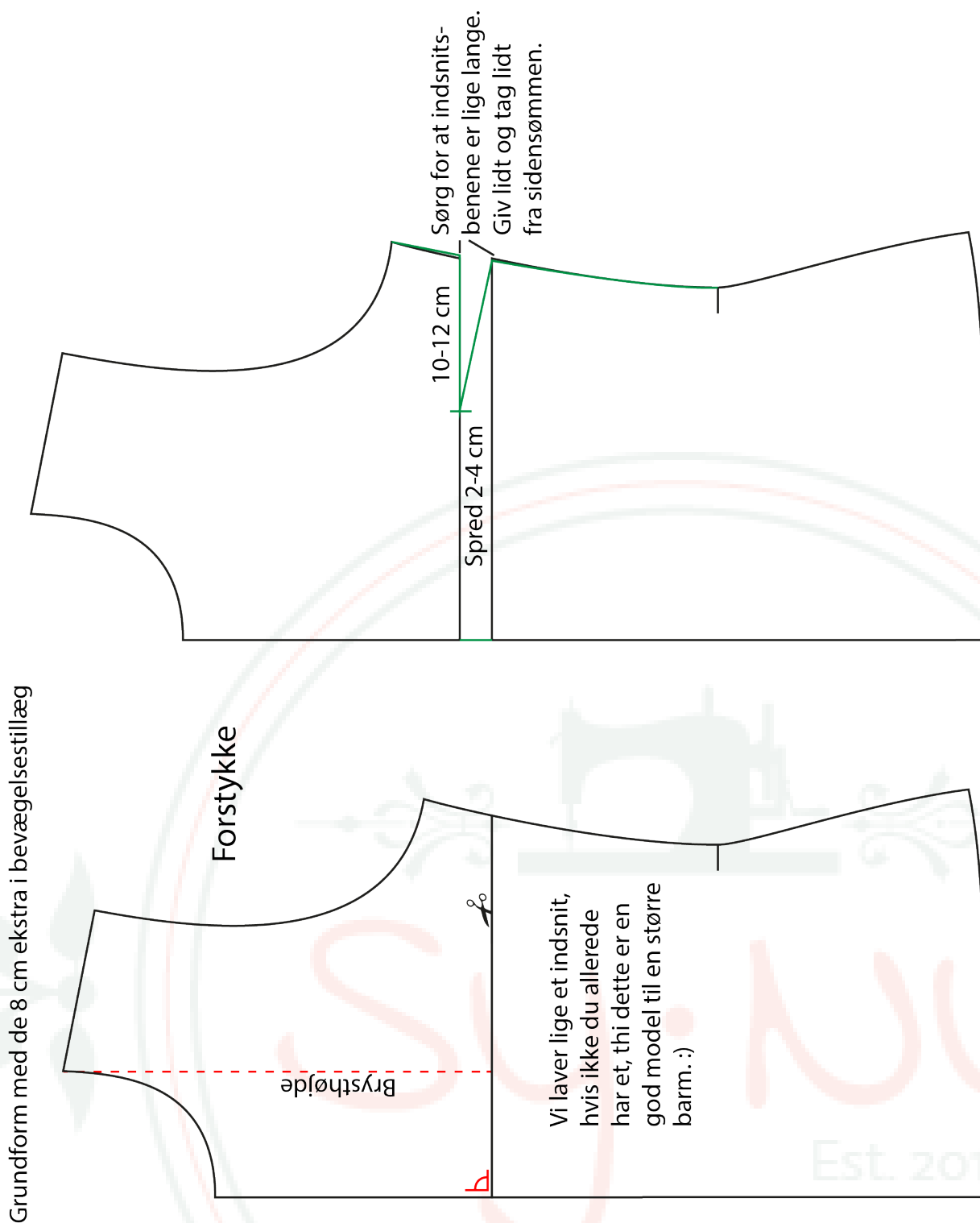

# Ekstra Model: Slå om bluse til fast stof

## Tegning 2

Udkopier forstykket, så du har et helt forstykke at lege med.

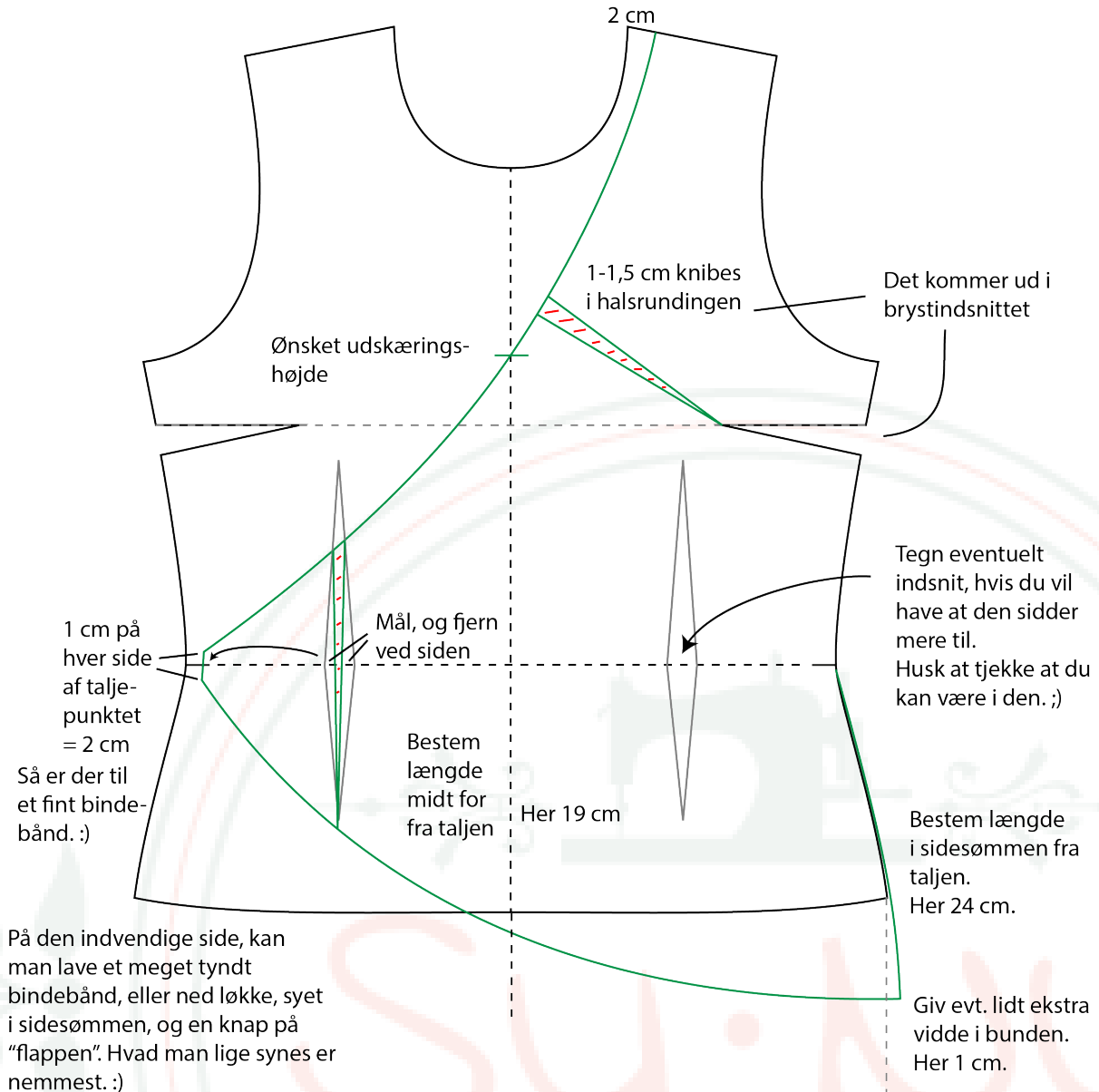

# Ekstra Model: Slå om bluse til fast stof

## Tegning 3

Tegn en ny jævn bue,  
efter du har  
knebet.

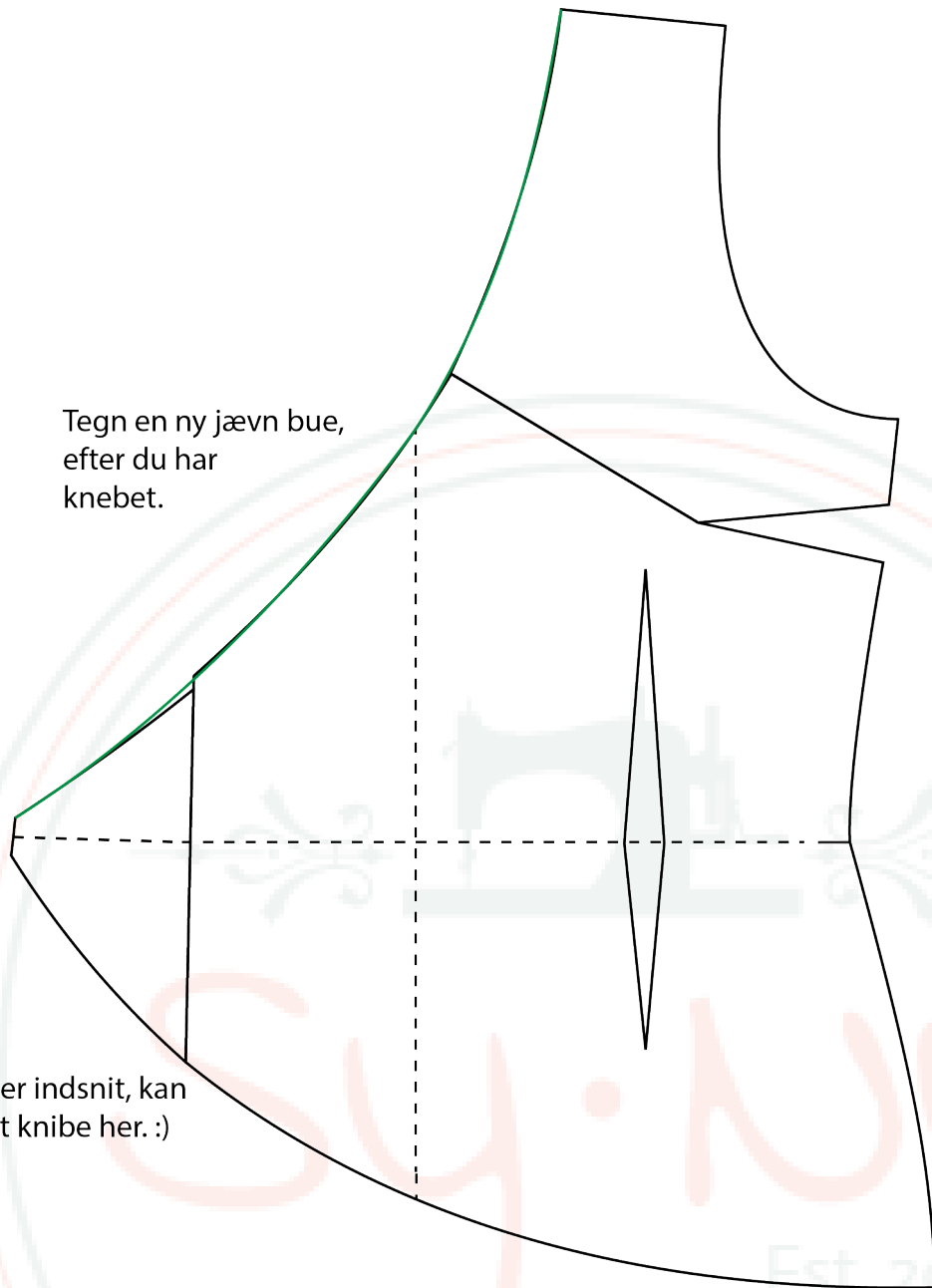

Hvis der ikke er indsnit, kan  
du undlade at knibe her. :)

# Ekstra Model: Slå om bluse til fast stof

## Tegning 4

Tegn en belægning i ønsket bredde. Her ca. 3 cm.

Hvis du vil have det som en detalje, kan du klippe belægningens mønsterdel fra og klippe det i kontraststof evt. Lav da samlemærker.

Du kan lave én "kæmpebelægning", eller dele den op i flere dele, og sy sammen for at spare stof.

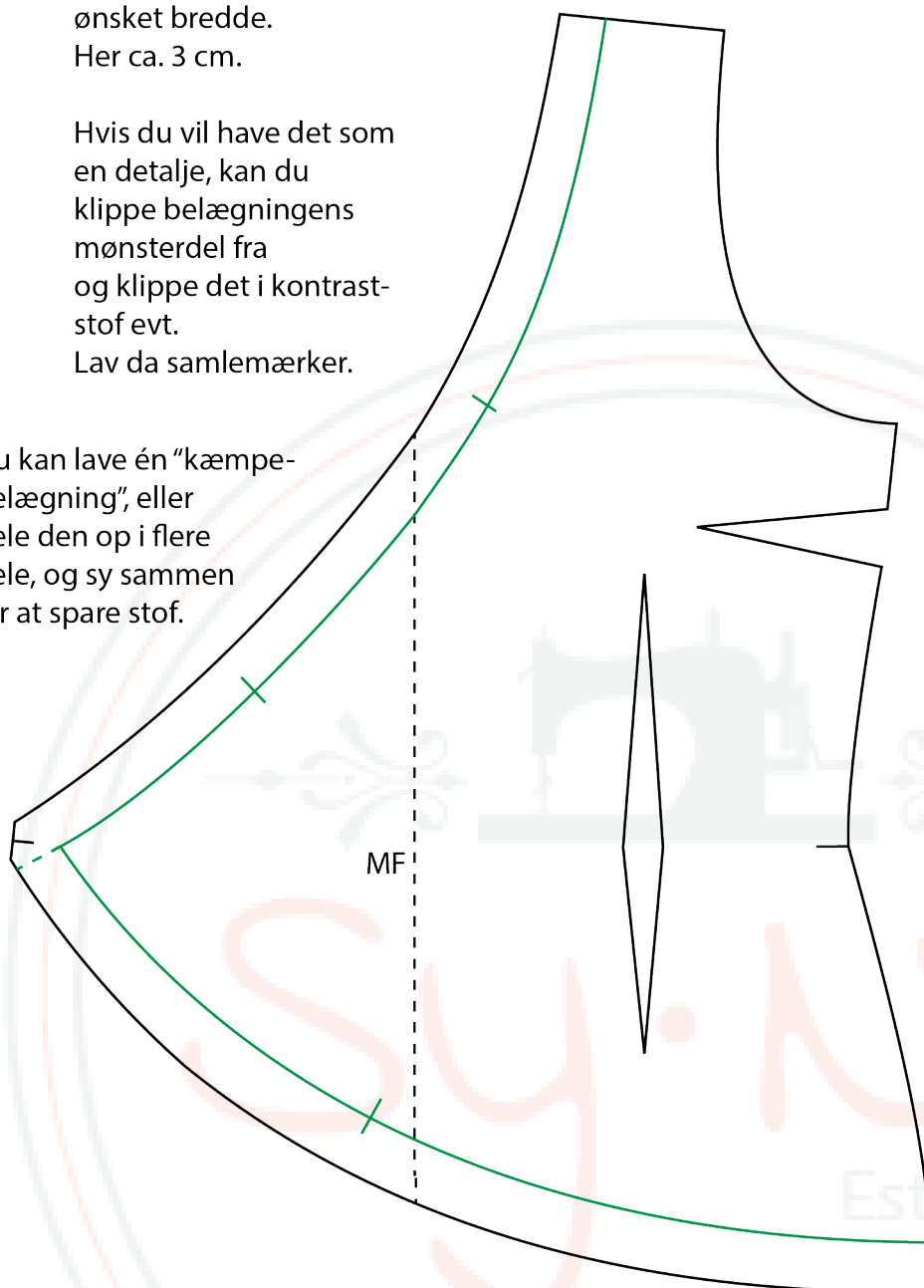

# Ekstra Model: Slå om bluse til fast stof

## Tegning 5

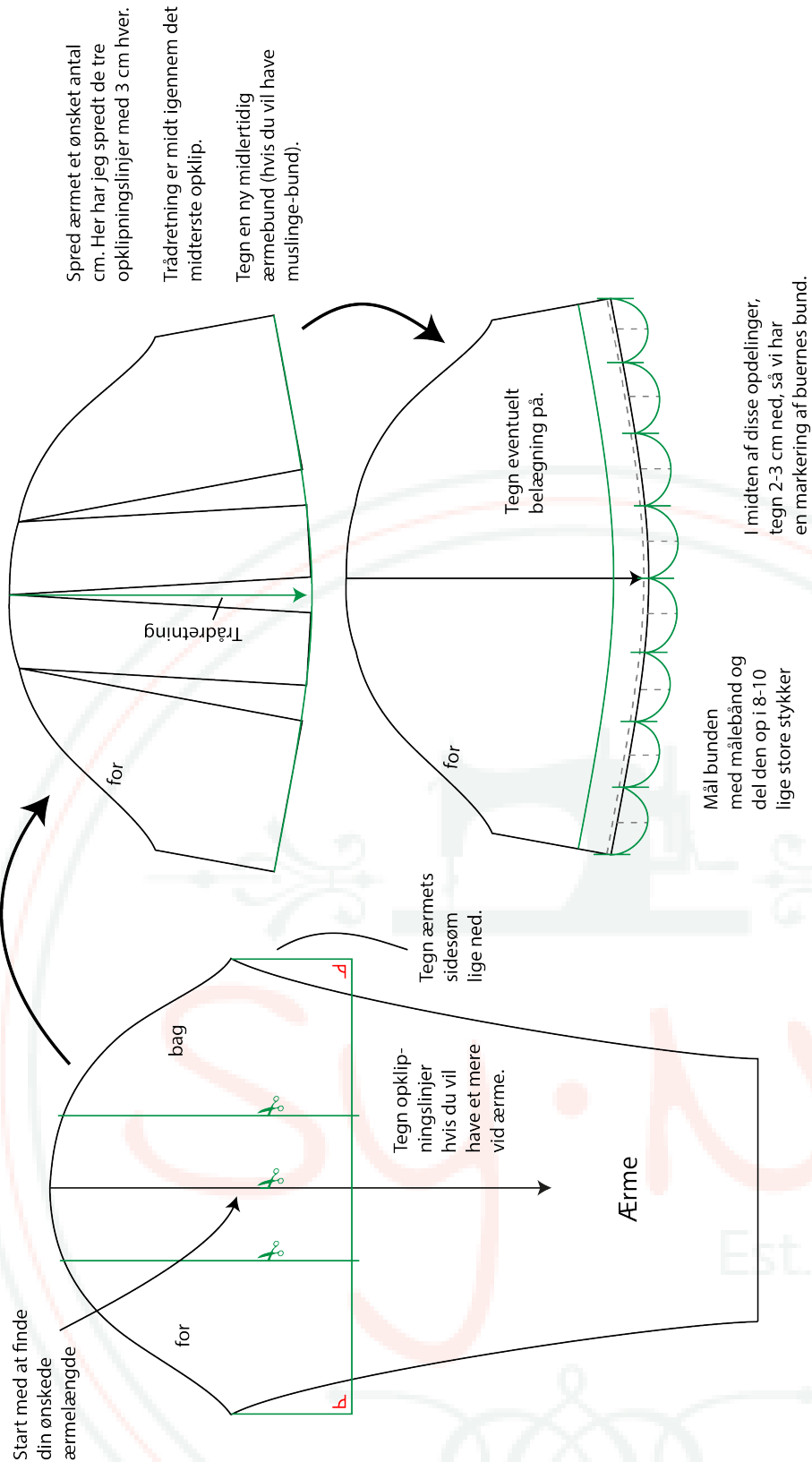

# Ekstra Model: Slå om bluse til fast stof

## Tegning 6

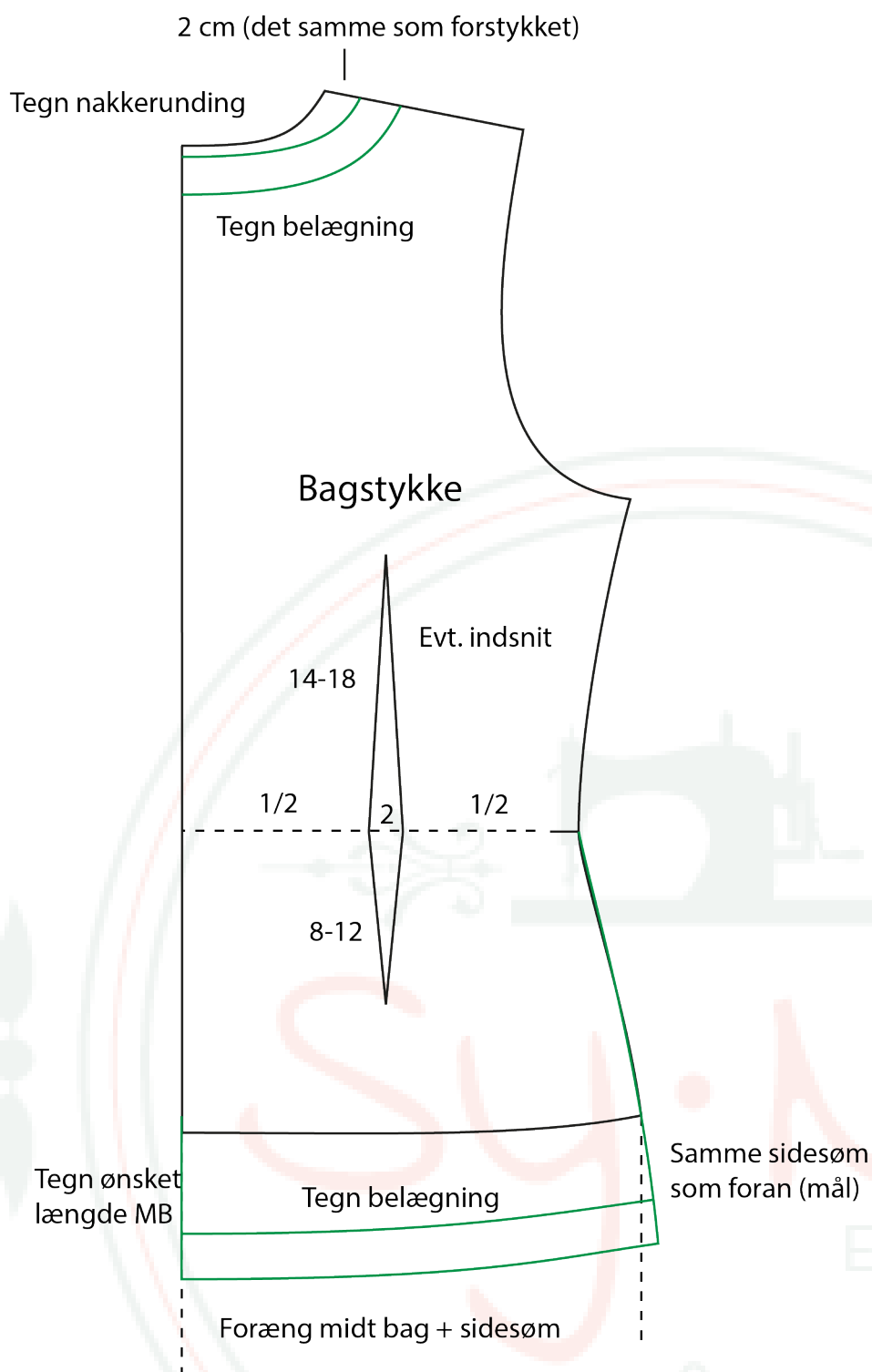

# Ekstra Model: Slå om bluse til fast stof

## Tegning 7

