



SyNu

Stilfulde klæder, du vil elske at sy

Størrelse 34 -50



Violet High Waist
Trusser

029



Klassiske Højtaljede trusser,
der dækker det hele.

Lidt om Violet High Waist Trusserne

Violet High Waist Trusserne er inspireret af de ældre tiders undertøj, hvor de skal dække godt.

De er tætsiddende, og går helt op til taljen.

Ved benene er der også god dækning, og alt efter hvilken slags elastik du bruger, kan de dække mere.

De er god at have under kjoler, der går ind i taljen, eller højtaljede nederdele og bukser.

Der er ingen chance for at man kommer til at vise noget, man ikke har lyst til at vise, uanset hvor langt forover man bøjer sig ;)

Hvis du har spørgsmål, kan du altid skrive en mail til kontakt@synu.dk. Vi vil gøre vores bedste for at svare så hurtigt som muligt.

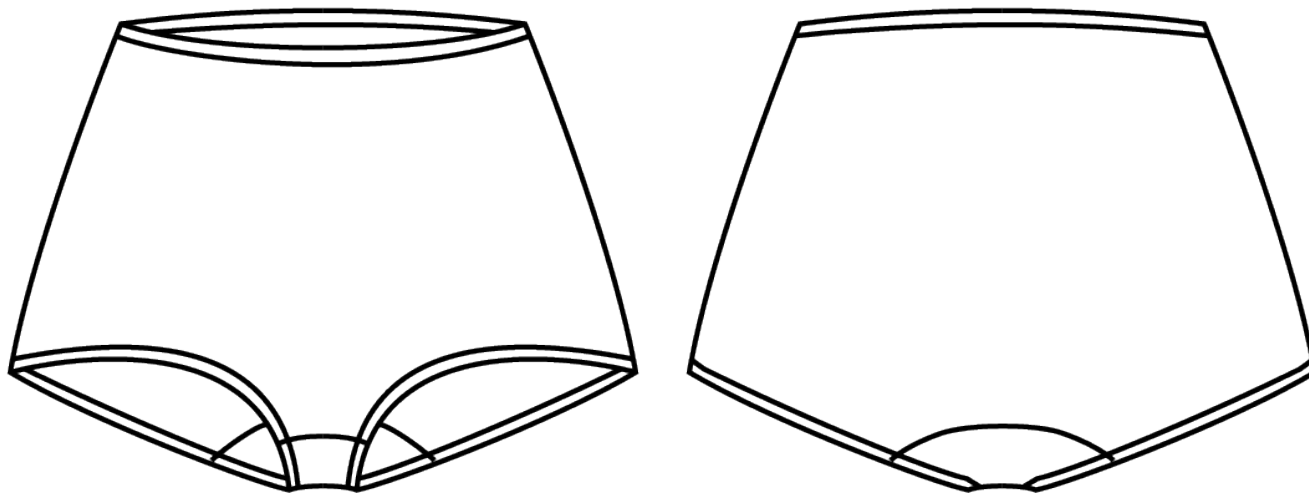

Købet af dette mønster giver dig rettigheden til at printe og kopiere dette mønster til eget personlige hjemmebrug.

Det giver dig rettigheden til at lave så mange Violet High Waist Trusser som du ønsker til dig selv, eller som gaver.

Det giver dig **IKKE** rettigheden til at kopiere eller distribuere dette design, mønster eller syvejledning til andre, uanset om du tjener på det eller ej.

Hvis du har nogle spørgsmål så send en mail til os på: kontakt@synu.dk.

Tak fordi du respekterer designerens rettigheder.

Mønster Information

Find din størrelse:

Dine Kropps Mål		
Størrelse	Taljevidde	Hoftevidde
34	64 cm	87 cm
36	66 cm	90 cm
38	70 cm	94 cm
40	74 cm	98 cm
42	78 cm	102 cm
44	82 cm	106 cm
46	86 cm	110 cm
48	92 cm	114 cm
50	98 cm	118 cm

Violet High Waist Trussernes Færdige mål			
Størrelse	Taljevidde (elastik)	Hoftevidde	Sidelængde
34	50 cm	69 cm	23 cm
36	52 cm	72 cm	23,5 cm
38	56 cm	76 cm	24 cm
40	60 cm	80 cm	24,5 cm
42	64 cm	84 cm	25 cm
44	68 cm	88 cm	25,5 cm
46	72 cm	92 cm	26 cm
48	78 cm	96 cm	26,5 cm
50	84 cm	100 cm	27 cm

Størrelses guide:

-----	Size 34
-----	Size 36
-----	Size 38
-----	Size 40
-----	Size 42
-----	Size 44
-----	Size 46
-----	Size 48
-----	Size 50

Mønster detaljer:

Mønstret indeholder 3 mønsterdele.

Trådretning er skrevet på, hvor stoffet foldes. Den skal ligge parallelt med ægkanten af stoffet.

Sømrum er ikke inkluderet i mønstret, men er skrevet på hver søm i centimeter.

Mønster Information

Materiale forbrug:

Størrelse	34	36	38	40	42	44	46	48	50
Stofbredde 140 cm	40 cm	40 cm	40 cm	40 cm	40 cm	40 cm	40 cm	40 cm	40 cm
Elastik til ben og talje	130 cm	135 cm	145 cm	155 cm	160 cm	170 cm	175 cm	185 cm	195 cm

Materiale forslag:

Jersey - med minimum 20% strækprocent (ca 5% elastan)

Klippevejledning:

1 x forstykke mod fold
1 x bagstykke mod fold
2 x kile mod fold

Andre materialer:

Elastik - det må gerne pynte lidt.

Værktøj, du skal bruge:

Printer (til at printe mønstret)
Papirsaks (til at klippe mønstret)
Tape (til at samle mønstret)
Evt. mønsterpapir
Symaskine
Knappenåle
Stofsaks
Skrædderkridt
Evt. strygebræt samt strygejern
Evt. overlocker
Matchende Tråd

Klippevejledning

Vist i størrelse 46 her.

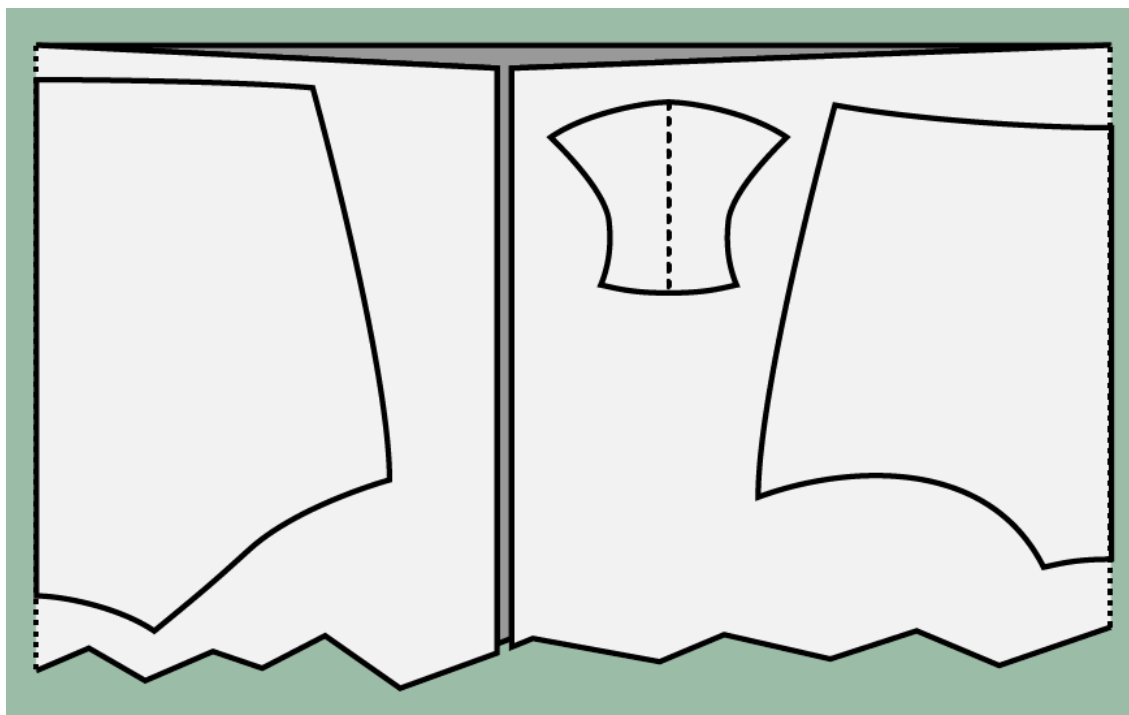

Print og saml dit mønster

Mønster siderne er 18 x 27 cm.

Siderne er designet, så de kan printes ud på en helt almindelig hjemmeprinter, der printer ud i A4-størrelse.

Åben mønster-filen med en PDF-læser, som for eksempel Adobe Reader, som du kan hente gratis på nettet.

Før du printer hele mønstret, så start ud med KUN at printe side 1, hvor der er en test firkant der skal måle 3 x 3 cm, når den er printet.

I print dialog boksen, skal du vælge at printe den faktiske størrelse, eller sætte skaleringen af dokumentet til 100%, eller "ingen skalering".

Det er forskelligt fra printer til printer, hvad der står.

Klip langs de tynde blålige linjer (rammen) på den ene langs side og den ene korte side - for eksempel højre side, samt toppen af papiret.

Sæt siderne sammen, så rammerne er lige over hinanden. Gå ud fra de lysegrønne bobler, der er i hvert hjørne - de skal danne en cirkel, når 4 styk-

ker papir er samlet. De skæve tern er også til, så det er nemmere at samle

Mønstret har 3 kolonner og 2 rækker. Så der er i alt 6 sider.

De lysegrønne numre indikerer side rækkefølgen, efter hvilken de skal samles.

Mål din taljevidde samt hoftevidde, og sammenlign med størrelses guiden, før du klipper mønstret ud.

For mere information og hjælp, så kom forbi: www.SyNu.dk

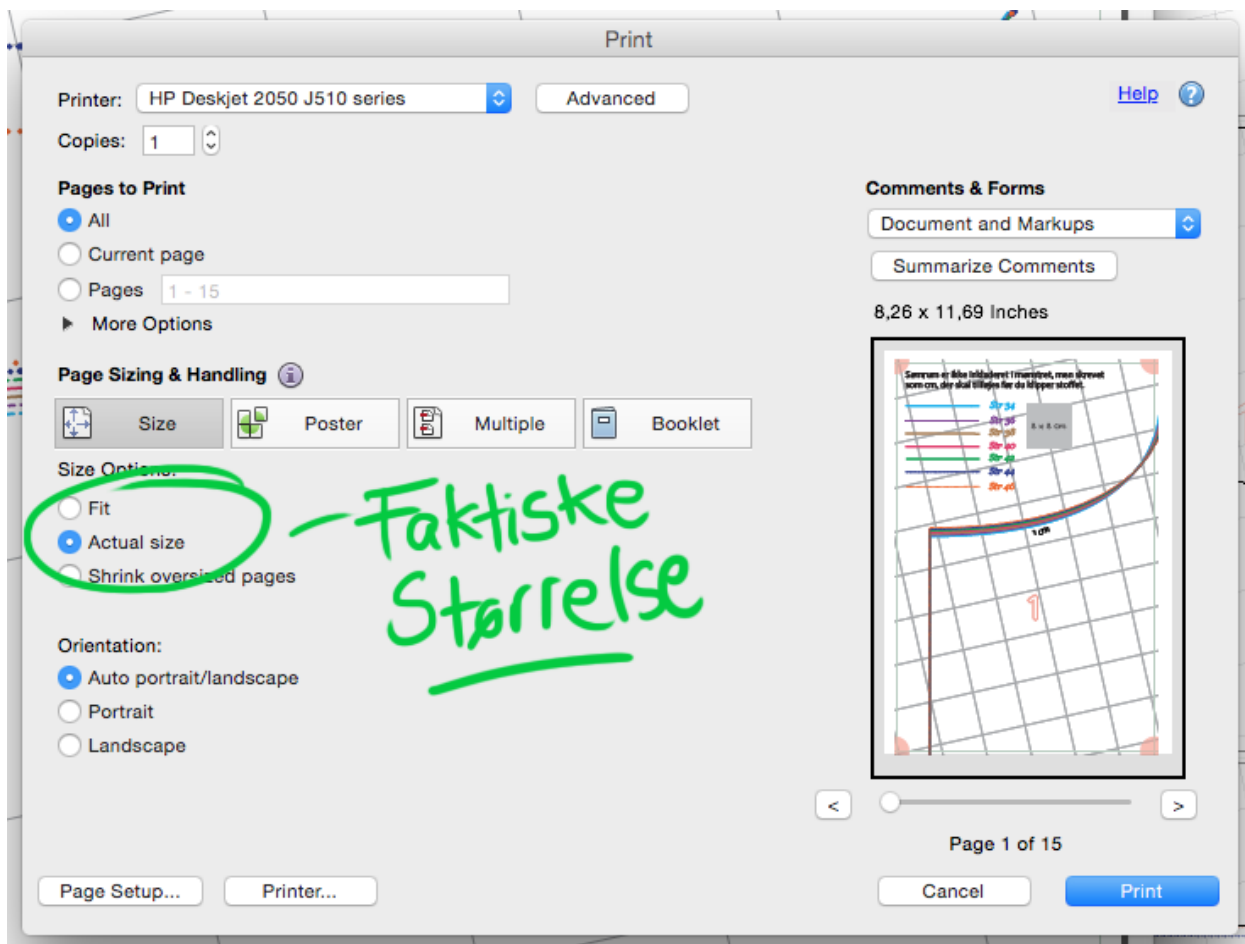

Print og saml dit mønster

Når du har fået printet dit mønster, skal det klistres sammen og ende med at se således ud:

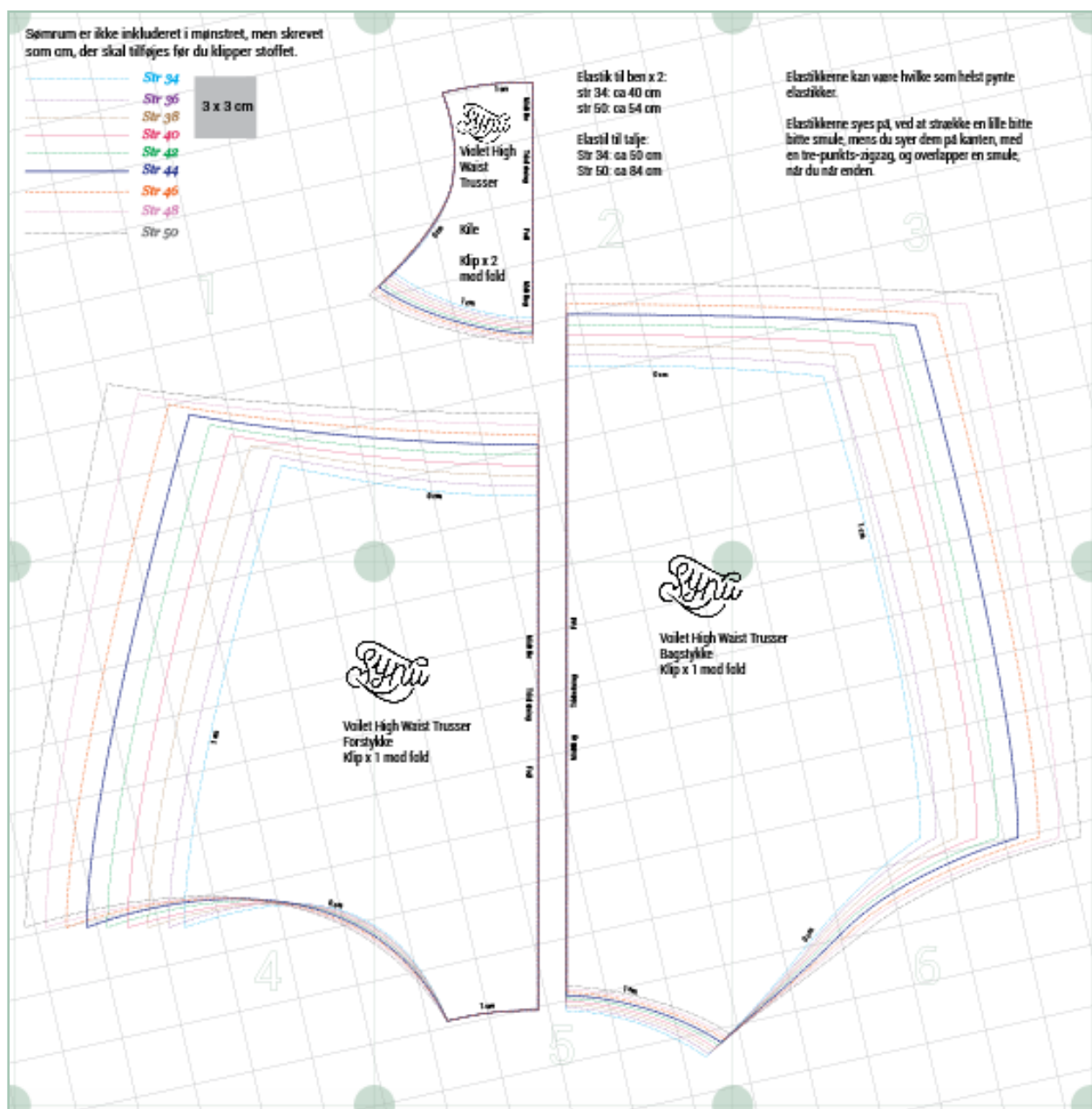

Yderligere Info

Hvis du har fat i naturvarer såsom bomuld eller hør eller lignende, er det en rigtig god idé at vaske stoffet først, da det har en tendens til at krympe en smule.

Hvis det er syntetiske metervarer, kan du nøjes med lige at dampe det igennem med et dampstrygejern.

Generelt er det en god idé at behandle stoffet først, som om det var et færdigt stykke tøj - så ved du at det kan tåle den behandling det får fremover.

Sy vejledning (Side 1)

Nu har du dit mønster klar, og her er syvejledningen til Violet High Waist Trusserne. Jeg vil anbefale at du lige læser den igennem, før du går igang. Så har du en god fornemmelse af rækkefølgen.

Du kan printe denne side ud, og lægge den på dit sybord som reference under syningen.

Lad os komme igang. :)

1. Start med at finde din størrelse - mål omkring din taljevidde og hoftevidde, og pejl dig ind på den rigtige størrelse.
2. Tegn mønstret af på mønsterpapir, eller klip mønstret direkte ud.
3. Forbered dit stof - stryg det, så det er til at arbejde med.
4. Klip mønsterdelene ud, som beskrevet i klippevejledningen. Husk sømrum. Lav små 1-2 mm hak i sømrummet ved alle midt for og midt bag samlemærkerne (ved folden).
5. Nålnu bagstykket midt i mellem kile-stykkernes bredeste del (bagstykke), der ligges ret mod ret. Brug midt bag samlemærket.
6. Sy kilerne sammen, ret mod ret, med bagstykket imellem.
7. Nålnu forstykket mellem kilerne, der nåles ret mod ret - der bliver en del foldet og drejet stof her. Det er samme princip, som når du nåler bagstykket imellem, men der er bare noget stof i vejen.
8. Sy nu kilerne sammen, ret mod ret, med forstykket imellem.
9. Sy for- og bagstykkerne sammen i sidesømmene, ret mod ret.
10. Tag din elastik, og stik den fast i en af sidesømmene ved taljen, og sy den rundt i hele taljen ved at hive en lille bitte bitte smule undervejs, og stik fast med en 3-punkts zigzag, og lad elastikken overlape sig selv til slut.



11. Sy ligeledes elastik på benåbningerne på samme vis, som ved taljen.

Et Voilá! Et styks Violet High Waist Trusse klar til brug!

Jeg håber at det har været en fornøjelse for dig at sy med et Sy Nu mønster.

Hvis du har spørgsmål eller er i tvivl om noget, er du velkommen til at kontakte os på:

kontakt@synu.dk

Vi vil svare så hurtigt og så godt vi kan.

Eller ENDNU BEDRE - Kom forbi Sy Nu's Facebook side, og start en samtale. Det kan være der er andre med samme spørgsmål.

Klik dig ind her:

Sy Nu på Facebook

Her er der mulighed for at finde svar til dine spørgsmål omkring mønstret eller andre sy-relaterede ting.

Du må også meget gerne indsætte billeder med dine færdige Violet High Waist Trusser, så andre kan se dem og blive inspireret.

Hvis du er interesseret i at finde ud af hvornår der kommer nye mønstre, eller gerne vil have sy-relaterede tips og tricks i din inbox, så er du hjertens velkommen til at skrive dig op til vores nyhedsbrev på SyNu.dk.

Så går du ikke glip af noget.

Klik her for at komme til SyNu.dk

Tak for denne gang, og på gensyn.

Parnuuna ♥